

Organisationsplan der Samtgemeinde Esens
(Stand: 01.11.2014)

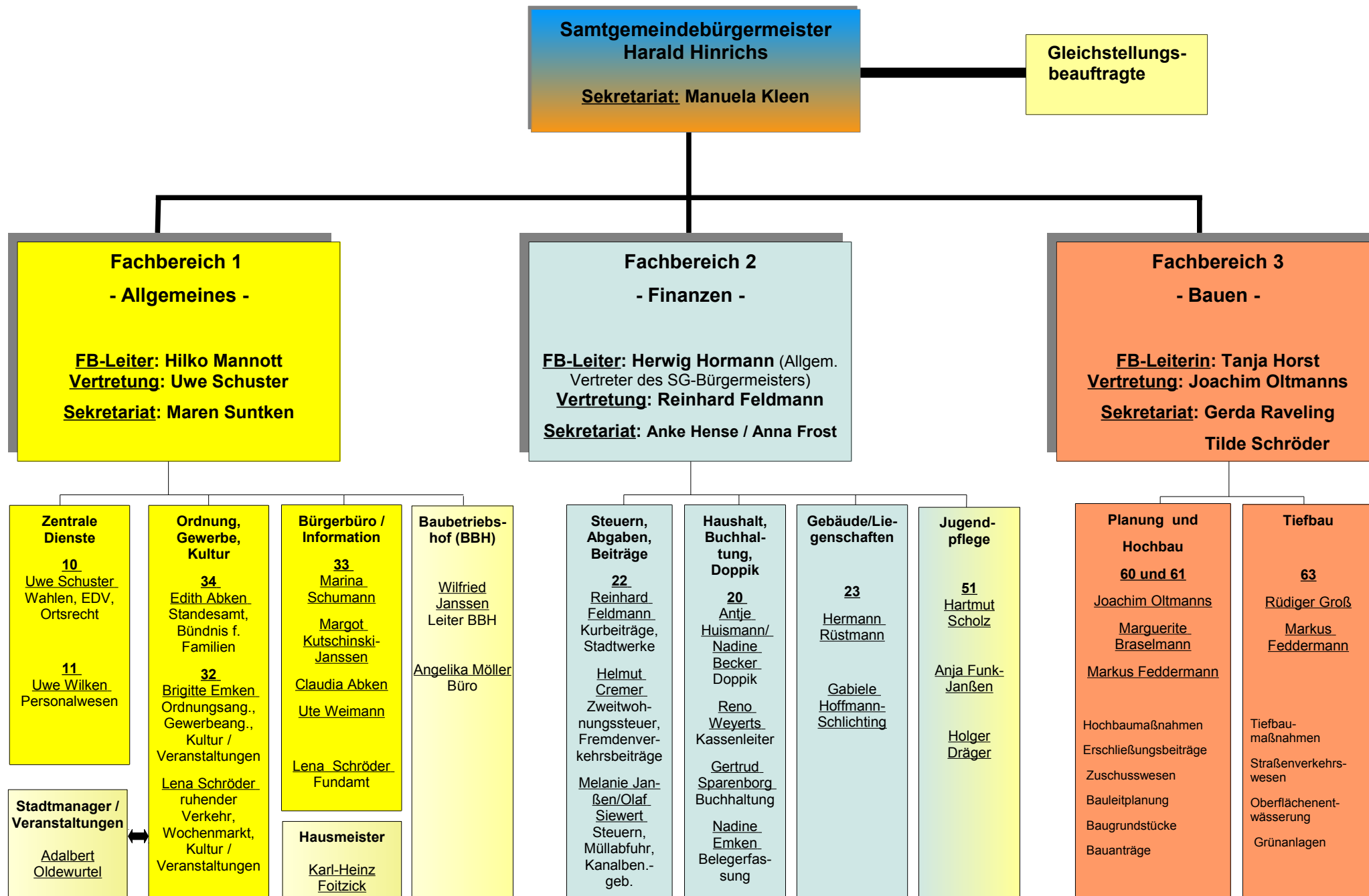

**Samtgemeindebürgermeister
Harald Hinrichs**
Sekretariat: Manuela Kleen

**Gleichstellungs-
beauftragte**

**Fachbereich 1
- Allgemeines -**

FB-Leiter: Hilko Mannott
Vertretung: Uwe Schuster
Sekretariat: Maren Suntken

**Fachbereich 2
- Finanzen -**

FB-Leiter: Herwig Hormann (Allgem. Vertreter des SG-Bürgermeisters)
Vertretung: Reinhard Feldmann
Sekretariat: Anke Hense / Anna Frost

**Fachbereich 3
- Bauen -**

FB-Leiterin: Tanja Horst
Vertretung: Joachim Oltmanns
**Sekretariat: Gerda Raveling
Tilde Schröder**

Zentrale Dienste
10
Uwe Schuster
Wahlen, EDV, Ortsrecht

11
Uwe Wilken
Personalwesen

Ordnung, Gewerbe, Kultur
34
Edith Abken
Standesamt, Bündnis f. Familien

32
Brigitte Emken
Ordnungsang., Gewerbeang., Kultur / Veranstaltungen

Lena Schröder
ruhender Verkehr, Wochenmarkt, Kultur / Veranstaltungen

Bürgerbüro / Information
33
Marina Schumann
Margot Kutschinski-Janssen
Claudia Abken
Ute Weimann
Lena Schröder
Fundamt

Hausmeister
Karl-Heinz Foitzick

Baubetriebs-hof (BBH)
Wilfried Janssen
Leiter BBH
Angelika Möller
Büro

Steuern, Abgaben, Beiträge
22
Reinhard Feldmann
Kurbeiträge, Stadtwerke
Helmut Cremer
Zweitwohnungssteuer, Fremdenverkehrsbeiträge
Melanie Janßen/Olaf Siewert
Steuern, Müllabfuhr, Kanalben.-geb.

Haushalt, Buchhaltung, Doppik
20
Antje Huismann/Nadine Becker
Doppik
Reno Weyerts
Kassenleiter
Gertrud Sparenborg
Buchhaltung
Nadine Emken
Belegerfassung

Gebäude/Liegenschaften
23
Hermann Rüstmann
Gabiele Hoffmann-Schlichting

Jugendpflege
51
Hartmut Scholz
Anja Funk-Janßen
Holger Dräger

Planung und Hochbau
60 und 61
Joachim Oltmanns
Marguerite Braselmann
Markus Feddermann

Hochbaumaßnahmen
Erschließungsbeiträge
Zuschusswesen
Bauleitplanung
Baugrundstücke
Bauanträge

Tiefbau
63
Rüdiger Groß
Markus Feddermann

Tiefbaumaßnahmen
Straßenverkehrswesen
Oberflächenentwässerung
Grünanlagen